

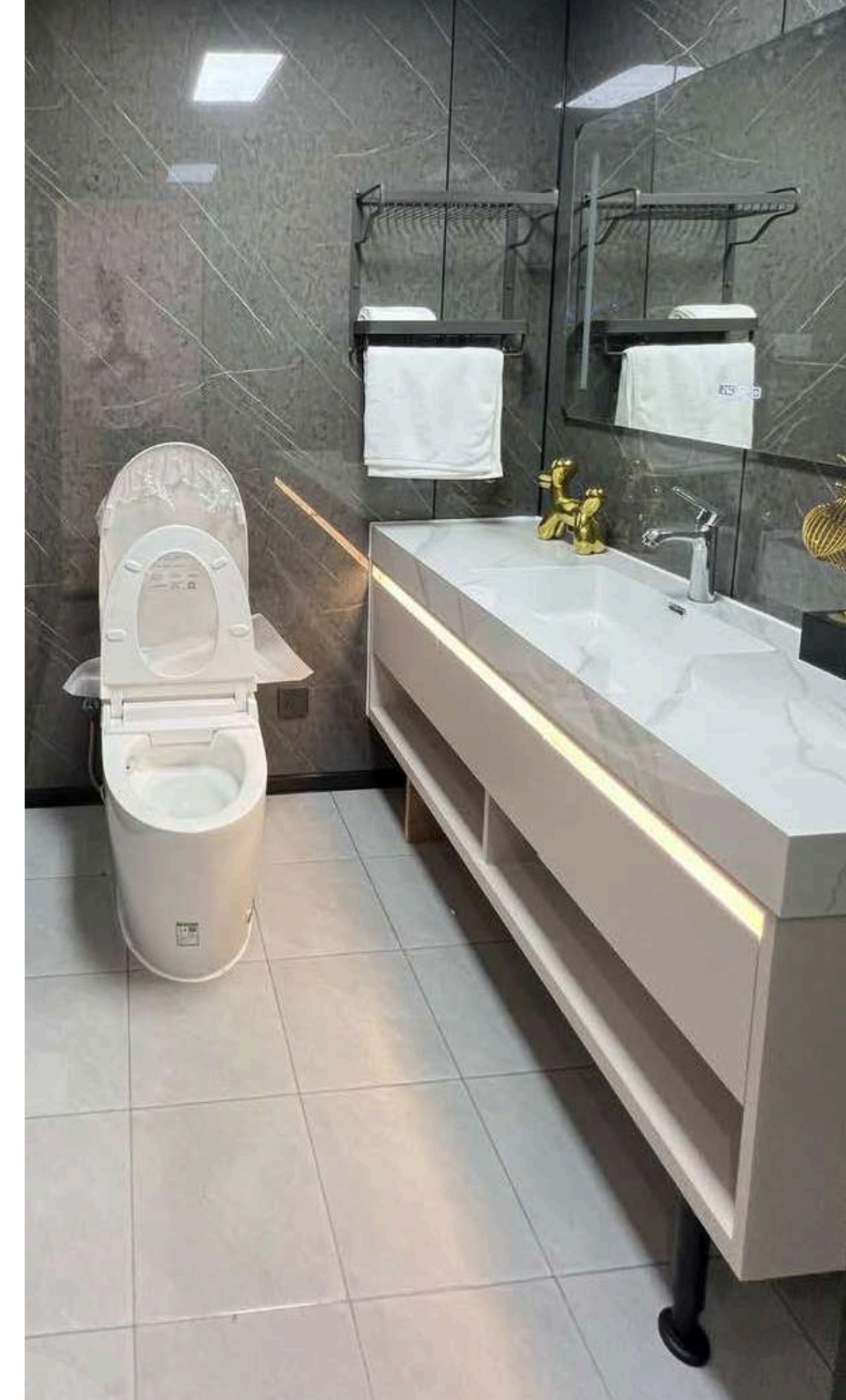

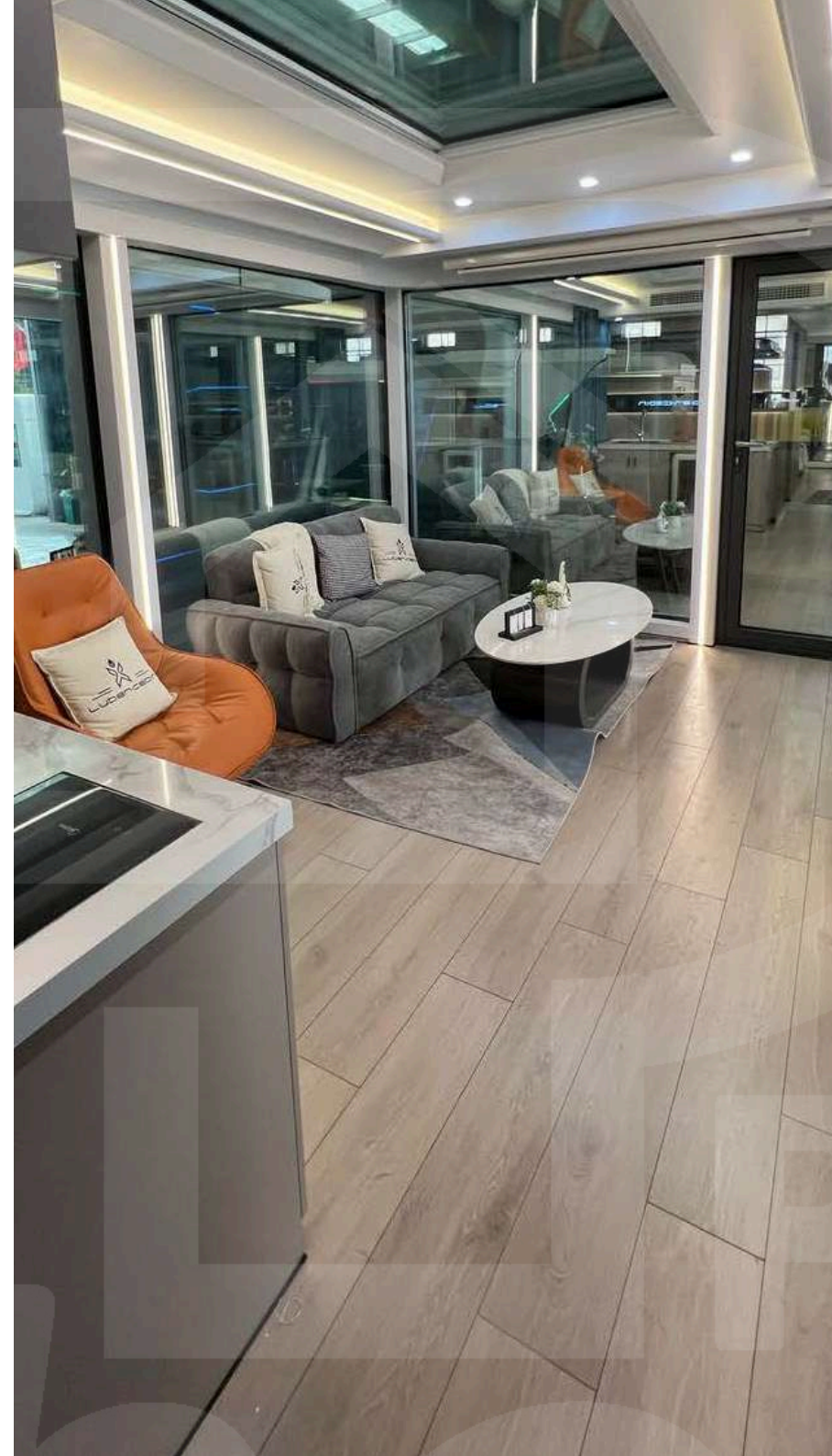

Innovadora línea de **CÁPSULAS INTELIGENTES**, diseñadas para ofrecer un estilo de vida moderno y eficiente.

Estas viviendas de alta calidad y alto rendimiento, con un marcado estilo futurista, están pensadas tanto para jóvenes, familias, como para la instalación en complejos turísticos de lujo, incluyendo hoteles y campings de alto nivel.



Con una visión internacional y compuesto por profesionales con una profunda experiencia en diseño y tecnología, se centra en ofrecer servicios integrales, donde **la eficiencia energética y el diseño innovador son el eje central de cada proyecto.**

Nuestras soluciones destacan por ser eficientes en la operación de proyectos, ofreciendo una entrega rápida y ágil, ya que las cápsulas pueden estar listas para su uso inmediatamente después de la instalación de sistemas eléctricos y de tuberías. Además, promovemos la opción de **autoconsumo energético**, ayudando a nuestros clientes a reducir significativamente sus costos y mejorar la sostenibilidad.

CÁPSULA P70

en 38 m²





- Cocina equipada: fregadero, frigorífico y extractor de humo.
- Baño completo.
- Proyector de video y pantalla en zona salón, dormitorio y terraza.
- Sistema dogmatizado con control de voz.

50.999€

RESERVA DEL 50%

*Precio sin IVA

Instalación y Transporte

Optimizado, rápido y eficaz.

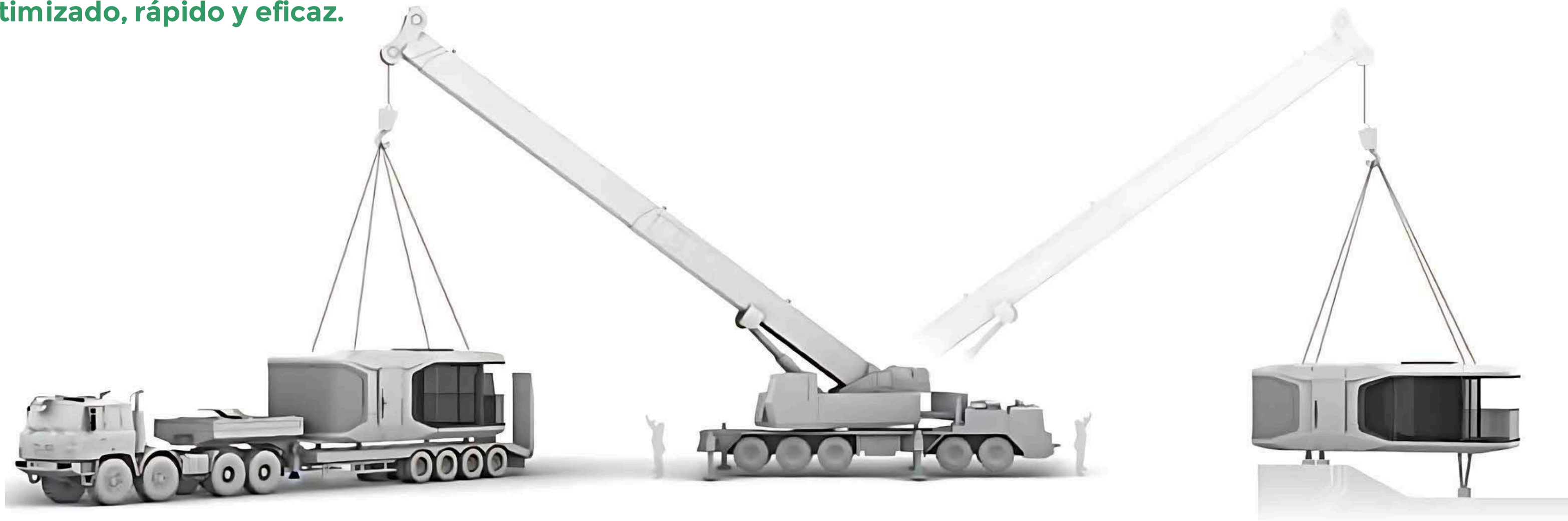

Instalación

El sistema de tuberías, eléctrico y cimientos deben estar listos, de acuerdo a nuestros planos.

Ubicación de la cabina en la zona indicada bajo la supervisión de nuestros técnicos.

*Probar el rendimiento después de la instalación.

Elevación

El servicio de grúas debe elevar la cabina y nuestros técnicos lo adecuarán al espacio de colocación.

El peso está alrededor de 6 a 10 toneladas, pero se recomienda disponer >25 toneladas para la carga y descarga.

Transporte

Las Casas prefabricadas serán traspasadas por un vehículo de reparto con semirremolque estándar, organizado por nosotros.

- Longitud: 13,5m
- Ancho: 3m
- Altura: < 4,2m



COMPETENCIAS DEL PRODUCTO

- ✓ Sin restricciones y sostenible.
- ✓
 - Prefabricado: 60-78 días de producción
 - 2 horas de instalación.
- ✓ Diseño futurista y 100% original
- ✓ Vistas panorámicas

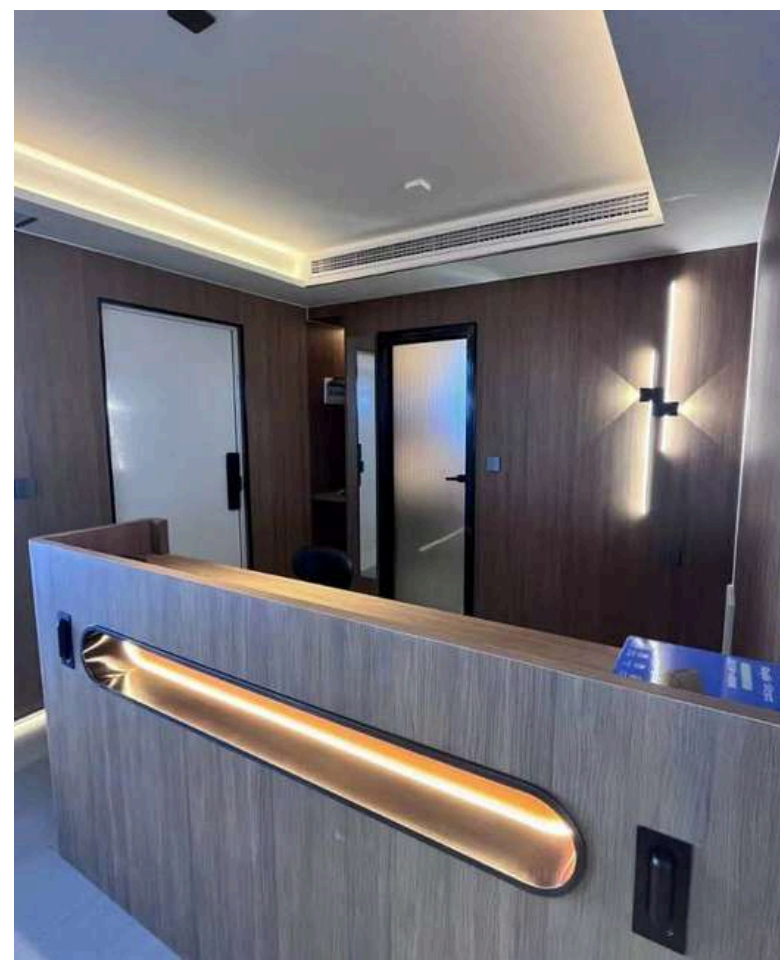



☎ 692 17 75 80

📷 @pulet.home

✉ gerencia@pulethome.com